

1° passo: vai al sito: www.istruzione.it/pagoinrete

2° passo: clicca su "ACCEDI" in alto a destra della pagina

Ministero dell'Istruzione

PAGO IN RETE

Servizio per i pagamenti telematici

[COS'È](#) [COME ACCEDERE](#) [COME REGISTRARSI](#) [COSA PAGARE](#) [COME FARE](#) [PRESTATORI DEL SERVIZIO](#) [ASSISTENZA](#)

Per un'amministrazione più moderna, più trasparente, più semplice

Con **Pago In Rete**, il servizio centralizzato per i **pagamenti telematici** del Ministero dell'Istruzione, puoi eseguire i pagamenti dei contributi e delle tasse per i servizi scolastici o per le istanze al Ministero con il **sistema pagoPA**.

Accedendo con PC, Tablet, Smartphone puoi scegliere di pagare subito online con carta di credito, addebito in conto (o con altri metodi di pagamento) oppure di eseguire il versamento presso le tabaccherie, sportelli bancari autorizzati, uffici postali o altri prestatori di servizi di pagamento (PSP), scaricando il documento di pagamento predisposto dal sistema, che riporta QR-Code e Bollettino Postale PA.

Oltre all'esecuzione di pagamenti, Pago In Rete ti mostra tutti pagamenti eseguibili, ti avvisa per ogni nuovo versamento richiesto dalle scuole, ti fornisce le ricevute telematiche e gli attestati validi ai fini fiscali per tutti pagamenti telematici effettuati.

Documenti

- [BROCHURE](#)
- [INFOGRAFICA - ACCESSO E GUIDA AL PAGAMENTO](#)
- [MANUALE PAGAMENTI SCOLASTICI](#)
- [MANUALE PAGAMENTI AMMINISTRAZIONE](#)
- [TESTIMONIANZE](#)

3° passo: accedi con le credenziali già in possesso oppure "Entra con SPID"

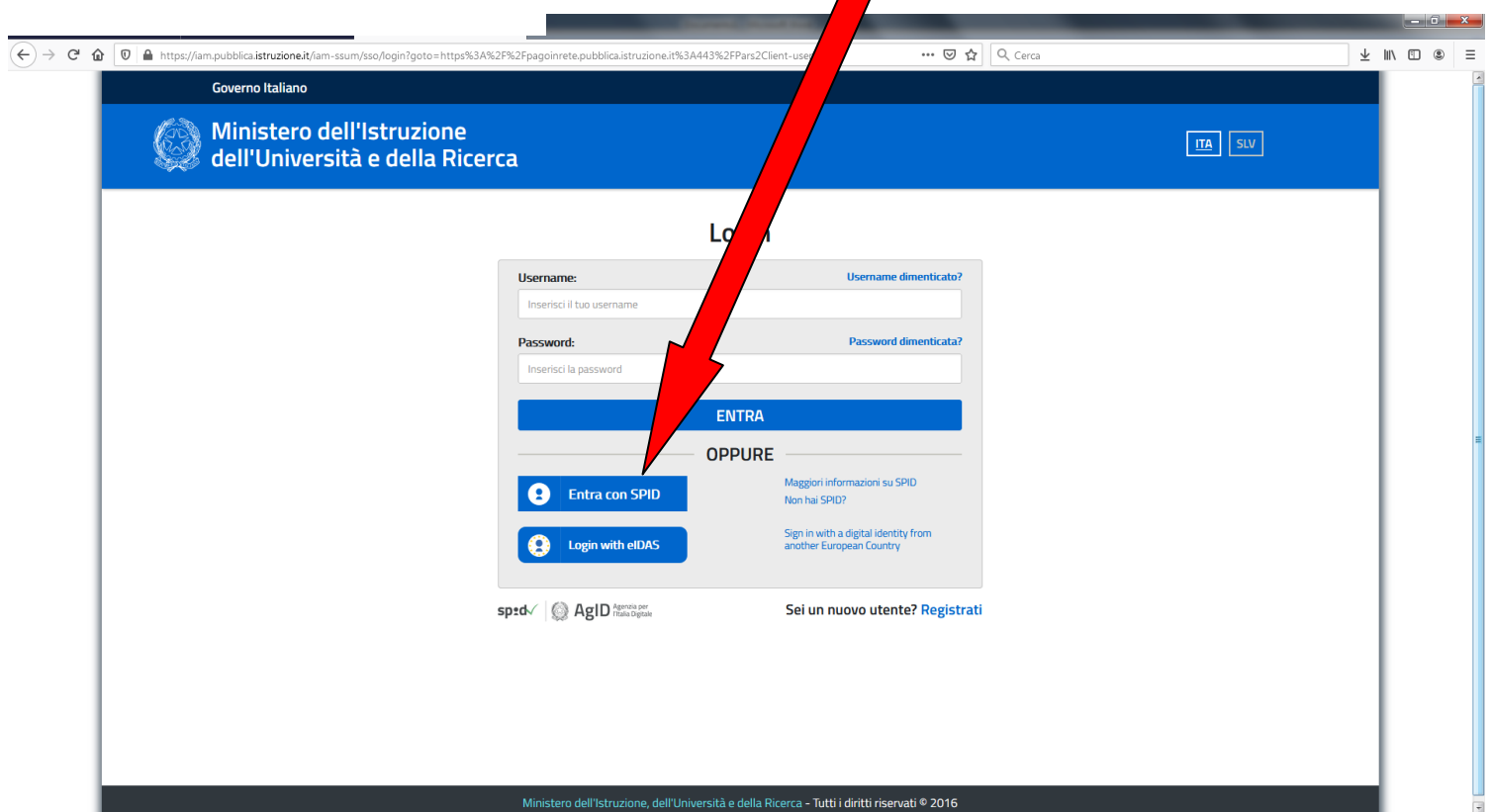

Governo Italiano

Ministero dell'Istruzione dell'Università e della Ricerca

ITA SLV

Login

Username: [Username dimenticato?](#)

Password: [Password dimenticata?](#)

ENTRA

OPPURE

[Entra con SPID](#) Maggiori informazioni su SPID
Non hai SPID?

[Login with eIDAS](#) Sign in with a digital identity from
another European Country

spid AgID Agenzia per l'Italia Digitale Sei un nuovo utente? [Registrati](#)

Ministero dell'Istruzione, dell'Università e della Ricerca - Tutti i diritti riservati © 2016

4° passo: clicca sul link "VAI A PAGO IN RETE SCUOLE"

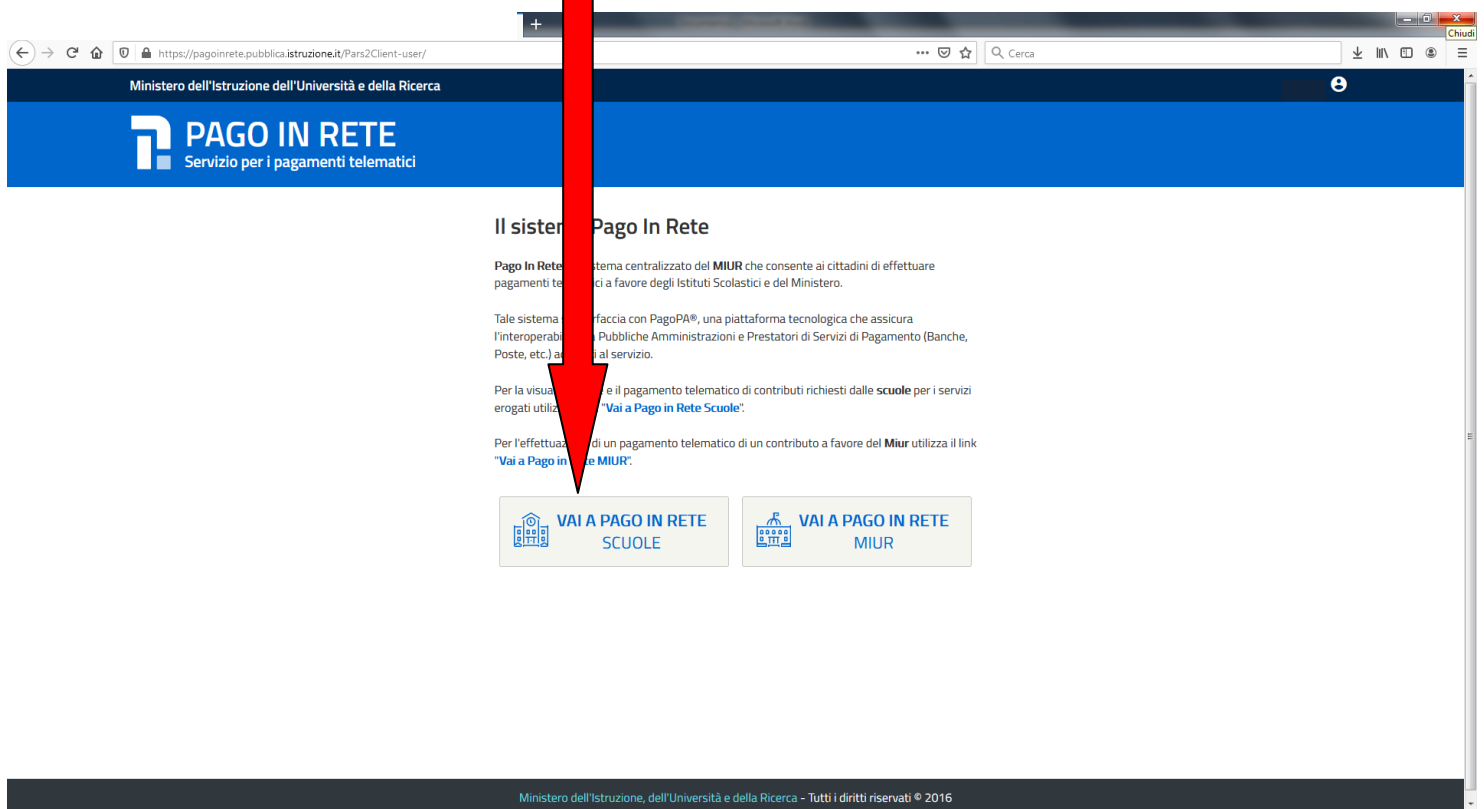

Ministero dell'Istruzione dell'Università e della Ricerca

PAGO IN RETE

Servizio per i pagamenti telematici

Il sistema Pago In Rete

Pago In Rete è un sistema centralizzato del **MIUR** che consente ai cittadini di effettuare pagamenti telematici a favore degli Istituti Scolastici e del Ministero.

Tale sistema interfaccia con **PagoPA®**, una piattaforma tecnologica che assicura l'interoperabilità con le Pubbliche Amministrazioni e Prestatori di Servizi di Pagamento (Banche, Poste, etc.) al servizio.

Per la visualizzazione e il pagamento telematico di contributi richiesti dalle **scuole** per i servizi erogati utilizzare il link **"Vai a Pago in Rete Scuole"**:

Per l'effettuazione di un pagamento telematico di un contributo a favore del **Miur** utilizza il link **"Vai a Pago in Rete MIUR"**:

[VAI A PAGO IN RETE SCUOLE](#) [VAI A PAGO IN RETE MIUR](#)

Ministero dell'Istruzione, dell'Università e della Ricerca - Tutti i diritti riservati © 2016

5° passo: clicca sul link "Versamenti volontari"

https://pagoindre.pubblica.istruzione.it/parsWeb/

PAGO IN RETE

Home | **Versamenti volontari** | Visualizza pagamenti | Gestione consensi | Richiedi assistenza | Area riservata | Esci

Home

Il sistema **Pago In Rete** consente la visualizzazione e il pagamento degli avvisi telematici, relativi a tasse e contributi scolastici, emessi dalle segreterie scolastiche per gli alunni frequentanti. Con Pago In Rete è possibile anche eseguire versamenti volontari a favore degli istituti scolastici.

Potrai visualizzare gli avvisi telematici di pagamento emessi dagli istituti di frequenza per gli alunni associati dalle scuole al tuo profilo. In caso di mancata visualizzazione degli avvisi contatta l'istituto scolastico di frequenza dell'alunno, per comunicare le eventuali informazioni mancanti per l'associazione. Per ogni alunno associato al tuo profilo riceverai dal sistema sulla tua casella di posta elettronica personale sia le notifiche degli avvisi telematici di pagamento emessi dalla scuola di frequenza dell'alunno che le notifiche dei pagamenti che sono stati eseguiti con Pago In Rete. Potrai inoltre scaricare direttamente dall'applicazione l'attestazione di pagamento valida per eventuali detrazioni fiscali.

Per maggiori dettagli è possibile consultare il [Manuale Utente](#) e visionare le [FAQ](#).

6° passo: inserisci il codice meccanografico del Liceo TVPC02000B e clicca "Cerca"

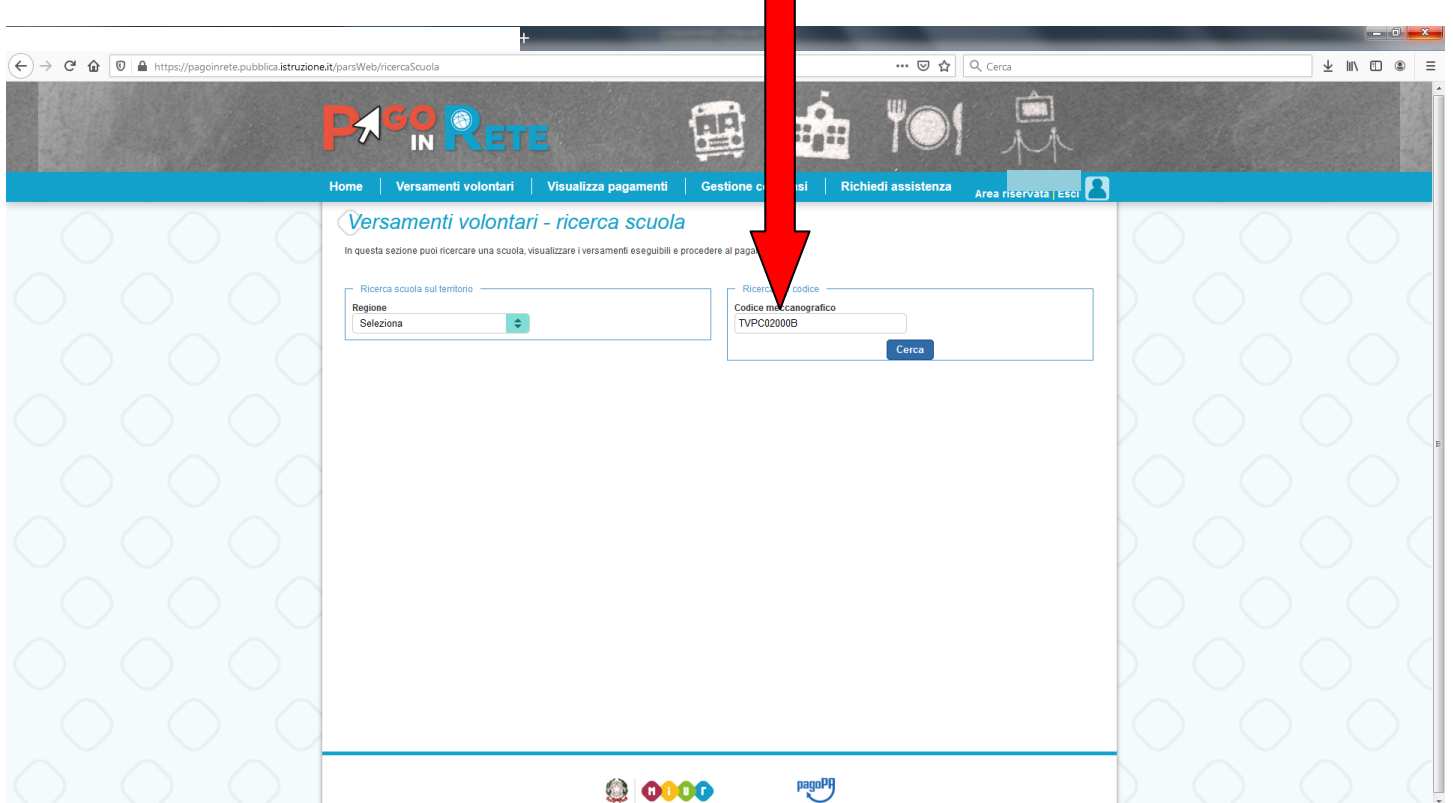

7° passo: clicca sul simbolo 🔍 della colonna AZIONI

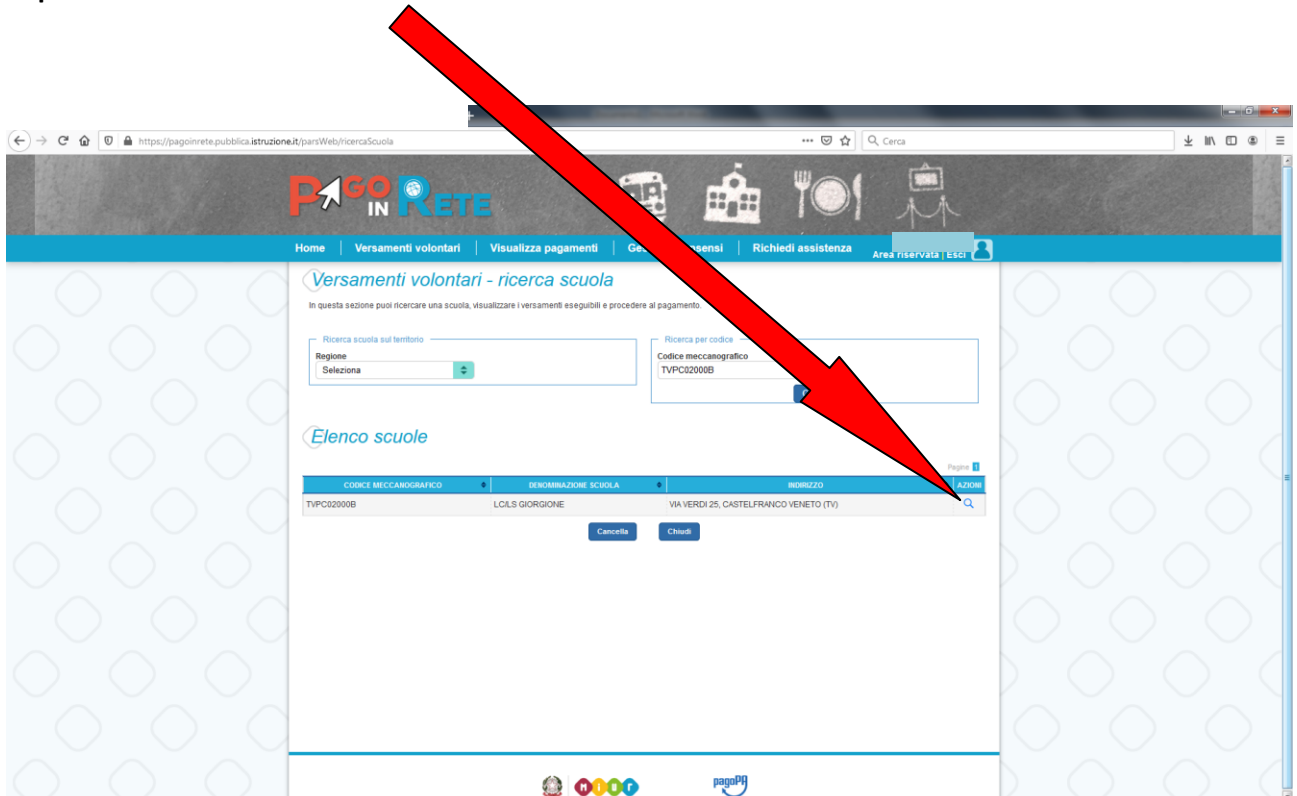

8° passo: clicca sul simbolo “€” in corrispondenza della causale del versamento da effettuare

ANNO SCOLASTICO	CAUSALE	BENEFICIARIO	IMPORTO (€)	AZIONI
2020/21	Contributo scolastico volontario - Liceo CLASSICO A.S.2021/22	LC/LS GIORGIONE	110,00	<€
2020/21	Contributo scolastico volontario - Liceo LINGUISTICO A.S.2021/22	LC/LS GIORGIONE	130,00	<€
2020/21	Contributo scolastico volontario - Liceo MUSICALE A.S.2021/22	LC/LS GIORGIONE	160,00	<€
2020/21	Contributo scolastico volontario - Liceo SCIENTIFICO A.S.2021/22	LC/LS GIORGIONE	100,00	<€
2020/21	Contributo scolastico volontario - Liceo SCIENTIFICO opzione SCIENZE APPLICATE A.S.2021/22	LC/LS GIORGIONE	130,00	<€
2020/21	Esame di certificazione OSD - livello B2	LC/LS GIORGIONE	102,00	<€
2020/21	Esame di certificazione OSD - livello B1	LC/LS GIORGIONE	90,00	<€

9° passo: inserisci il codice fiscale, il nome e il cognome dello/a STUDENTE/SSA

10° passo: clicca sul link “Effettua il pagamento”

Anno scolastico: 2020/21 Causale: Contributo scolastico volontario - Liceo CLASSICO A.S.2021/22 Beneficiario: LC/LS GIORGIONE

Data scadenza: 08/03/2021

Nota informativa:
Il contributo scolastico volontario è finalizzato: all'ampliamento dell'offerta formativa; all'innovazione tecnologica (didattica-rapporto scuola/famiglia); alla copertura assicurativa RCT/Infonon.

Allegato informativa

Compilare i campi seguenti con i dati dell'atunno o del soggetto per cui si sta effettuando il versamento

Codice fiscale *	Nome *
Cognome *	Importo *
Note	110,00

* campi obbligatori.

Effettua il pagamento Annulla pagamento

11° passo: scegli **“Procedere con il pagamento immediato”** (con questa modalità procedi al pagamento on-line tramite il portale PagoPA)

oppure

scegli **“Scarica documento di pagamento”**
(con questa modalità, esibendo il documento predisposto dal sistema che riporta BAR-Code e QR-Code, è possibile pagare direttamente presso le tabaccherie, gli sportelli bancari autorizzati o altri prestatori di servizi di pagamento -PSP).

CODICE AVVISO	CAUSALE	ALUNNO	SCADENZA	BENEFICIARIO	IMPORTO (€)
A830038104271909021839536SL6U	Pagamento immediato	Rossi Mario	01/10/2019	A. PANZINI	21.00

Below the table, the total amount to be paid is shown: **Totale da pagare in euro: 21.00** (escluso commissioni). A link for [Visualizza commissioni](#) is provided.

There are two main sections for payment options:

- Pagamento online:** A button labeled **Procedi con il pagamento immediato** is highlighted with a red arrow and the number 1.
- Pagamento offline:** A button labeled **Scarica documento di pagamento** is highlighted with a red arrow and the number 2.

At the bottom, there is a button labeled **Annulla pagamento**.

Below the payment options, there is a note: *Scarica il documento per pagare presso le ricevitorie, i tabaccai e le banche aderenti tramite ATM, sportelli, APP su smartphone e tablet o presso altri prestatori che offrono il servizio a pagamento.*

fine